A Mr Nicolas Arcibouchef.

UNE FÊTE

SLAVE

du Quatuor Slave

p. 26.

Esquisse Symphonique

pour

GRAND ORCHESTRE

par

Alexandre Glazounow.

Partition d' Orchestre	Pr net	M. 9.— R. 4.50.
Parties d' Orchestre	Pr net	M. 15.— R. 7.50.
[Violino I, II, Viola, Cello, Basso . à net		M. —.90 R. 2.45.]
Réduction pour Piano à 4 m. par N. Sokolow Pr. net		M. 2.— R. 2,—.

Propriété de l'Editeur pour tour pays.

M. P. BELAIEFF, LEIPZIG.

Inst. Lith. de C. G. Röder Leipzig.

1890.

336 – 338.

Une Fête slave,

tirée du Quatuor slave, Op.26.

Secondo.

Allegro moderato. ♩=112.

Alexandre Glazounow.

f

dim.

p

mf

Une Fête slave,

tirée du Quatuor slave, Op.26.

Primo.

Allegro moderato. ♩=112.

Alexandre Glazounow.

f

tr

mf

p

mf

p

f

dim.

p

Secondo.

f

p

pp

rit. dim.

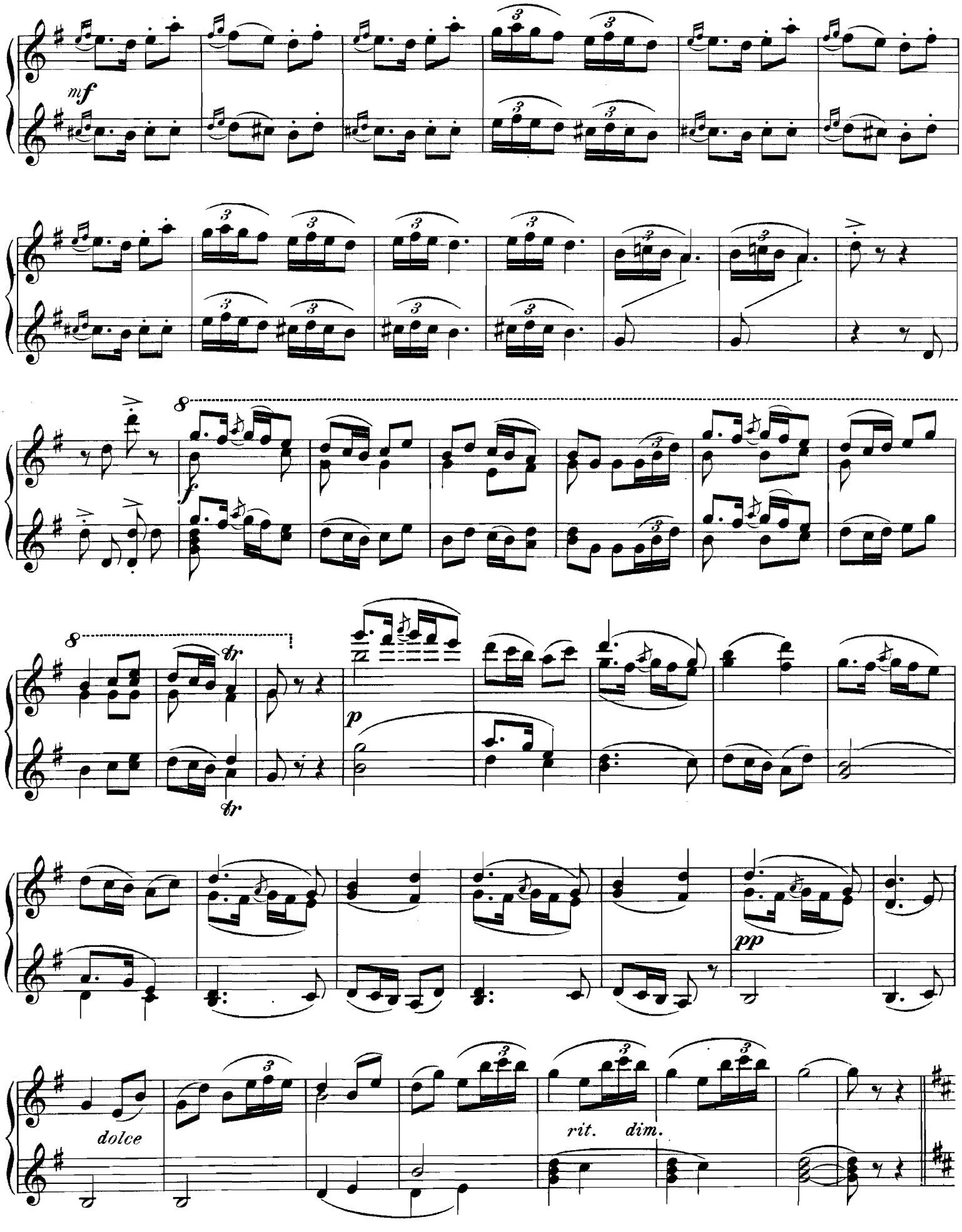
mf
8
f
8
tr
tr
p
pp
dolce
rit.
dim.

Più mosso. ♩ = 126.

Molto sostenuto. ♩ = 80.

Tempo I.

Più mosso. ♩ = 126.

2

p

8

f

p

f

Molto sostenuto. ♩ = 80.

8

p

f

ff

Tempo I.

Secondo.

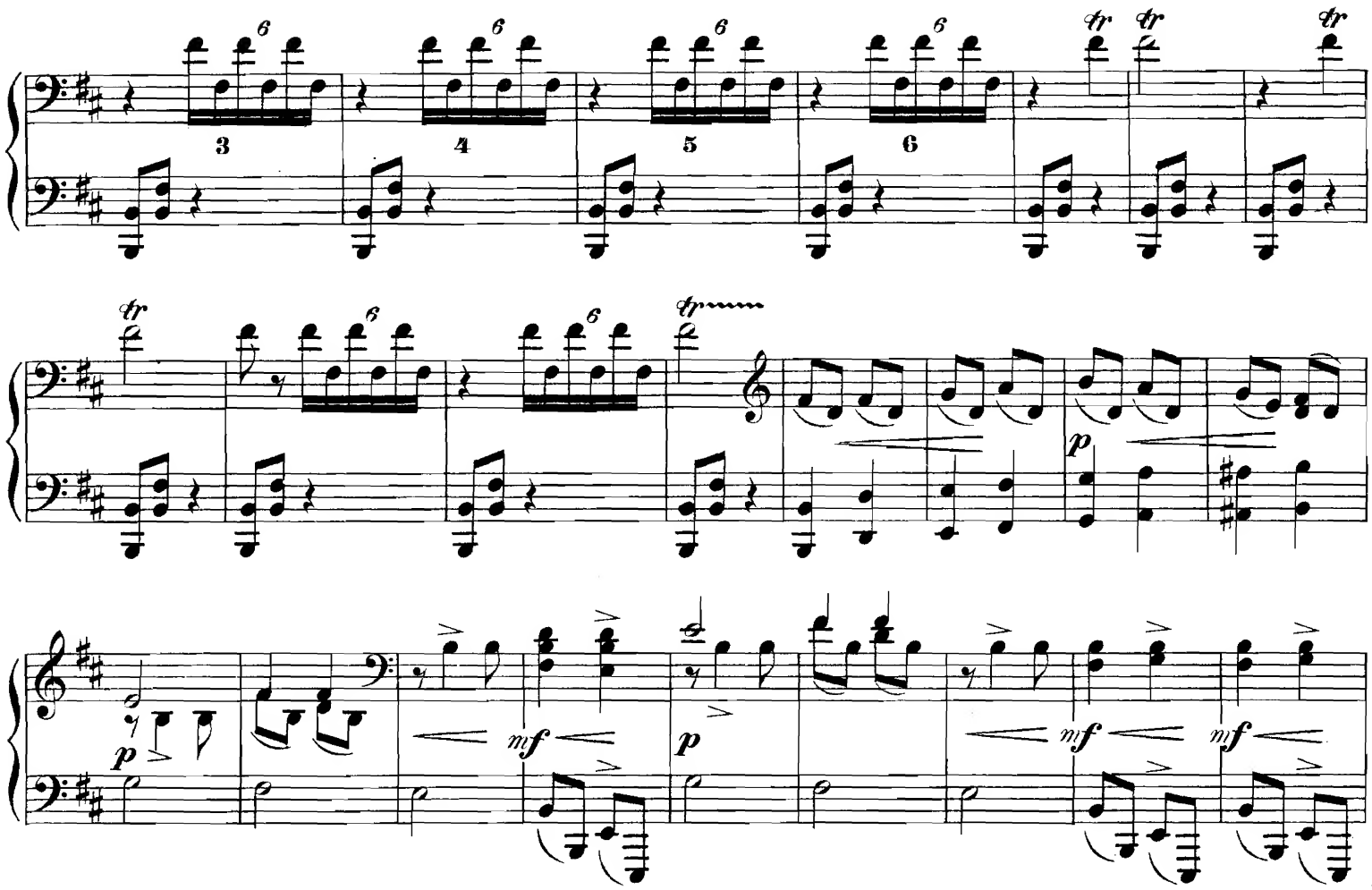

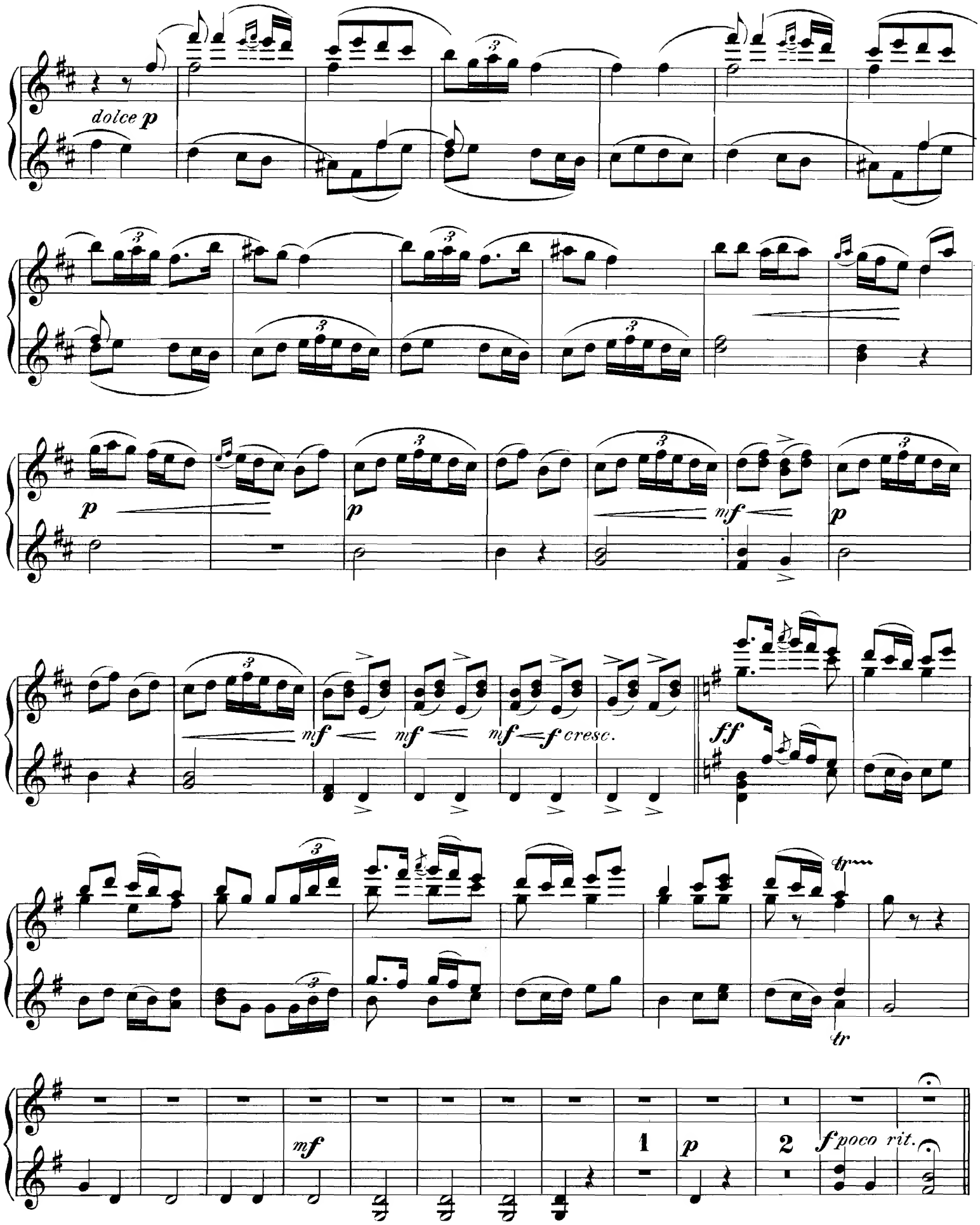
dolce p
p
p
mf
p
mf
mf
mf
f cresc.
ff
tr
tr
mf
1
p
2
f poco rit.

Secondo.

Moderato. ♩= 84.

p

mf

p

Più mosso. 𝅗𝅥 = ♩

dim.

poco rit.

p

mf

p cresc.

f

p

p cresc.

f

p

p

1

1

1

Moderato. ♩ = 84.

p cantabile

mf

p

dim.

poco rit.

Più mosso. 𝅗𝅥 = 𝅗𝅥

mf

p cresc.

f

p

p cresc.

f

p

Secondo.

Moderato. ♩ = 84.

cresc. *poco pesante* ***f*** *rit.* ***p***

pp ***mf***

p ***f*** ***mf*** ***p***

pp *rit.*

Tempo I.

mf ***p*** ***pp***

Moderato. ♩ = 84.

cresc. *poco pesante* *f* *rit.* *p*

pp *mf*

p *f* *mf*

p *pp* *rit.*

Tempo I.

mf *tr* *p* *pp*

Secondo.

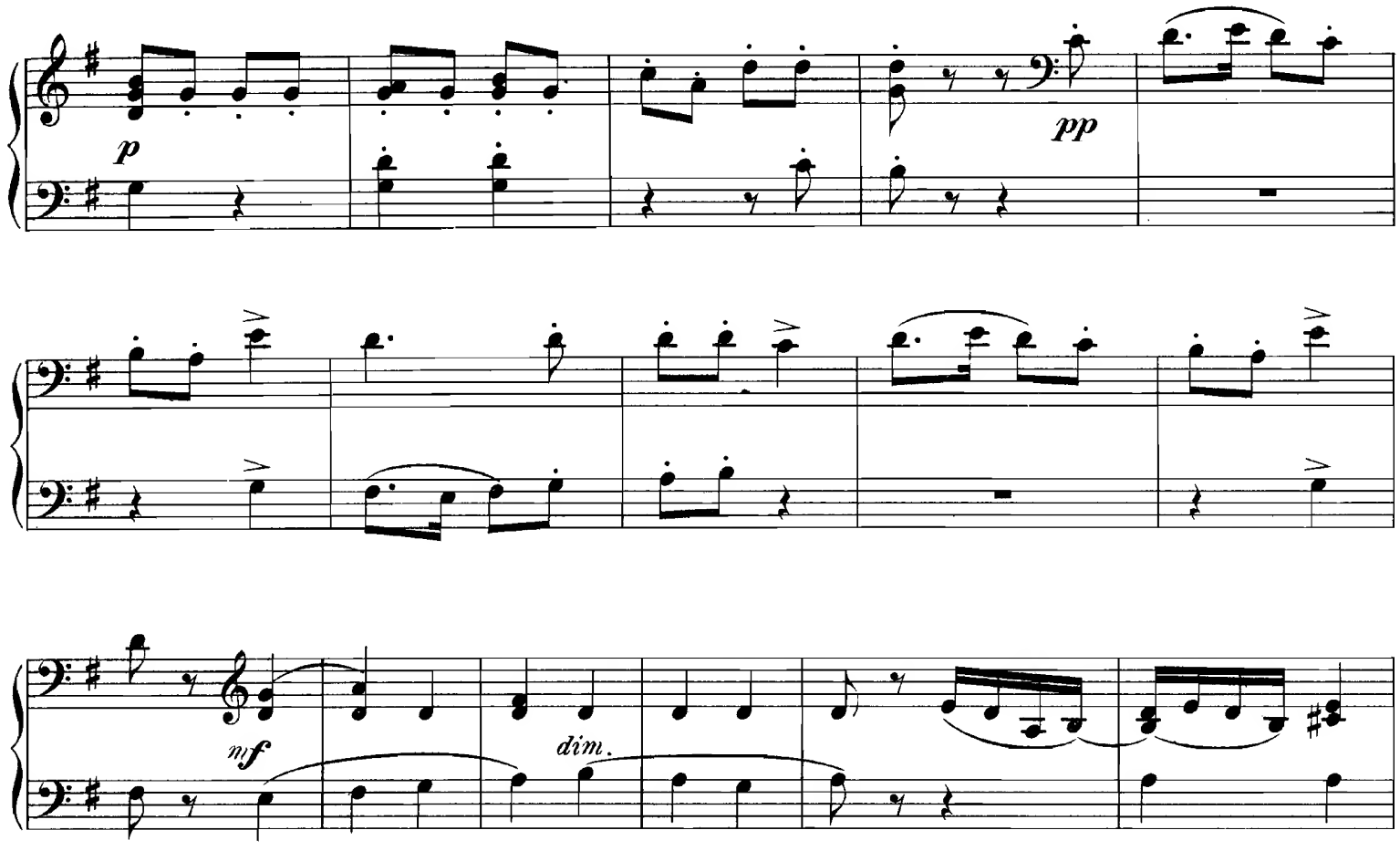

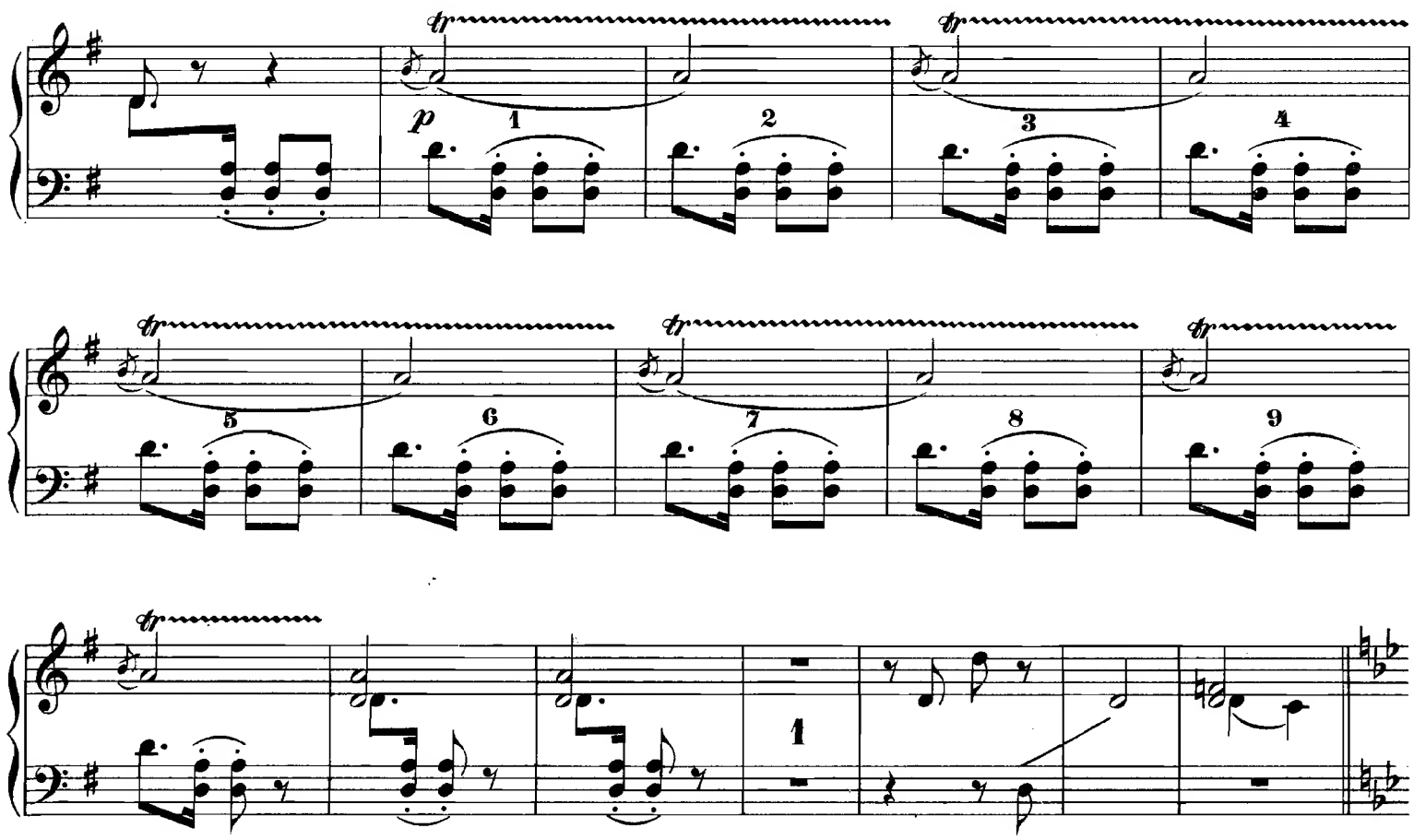

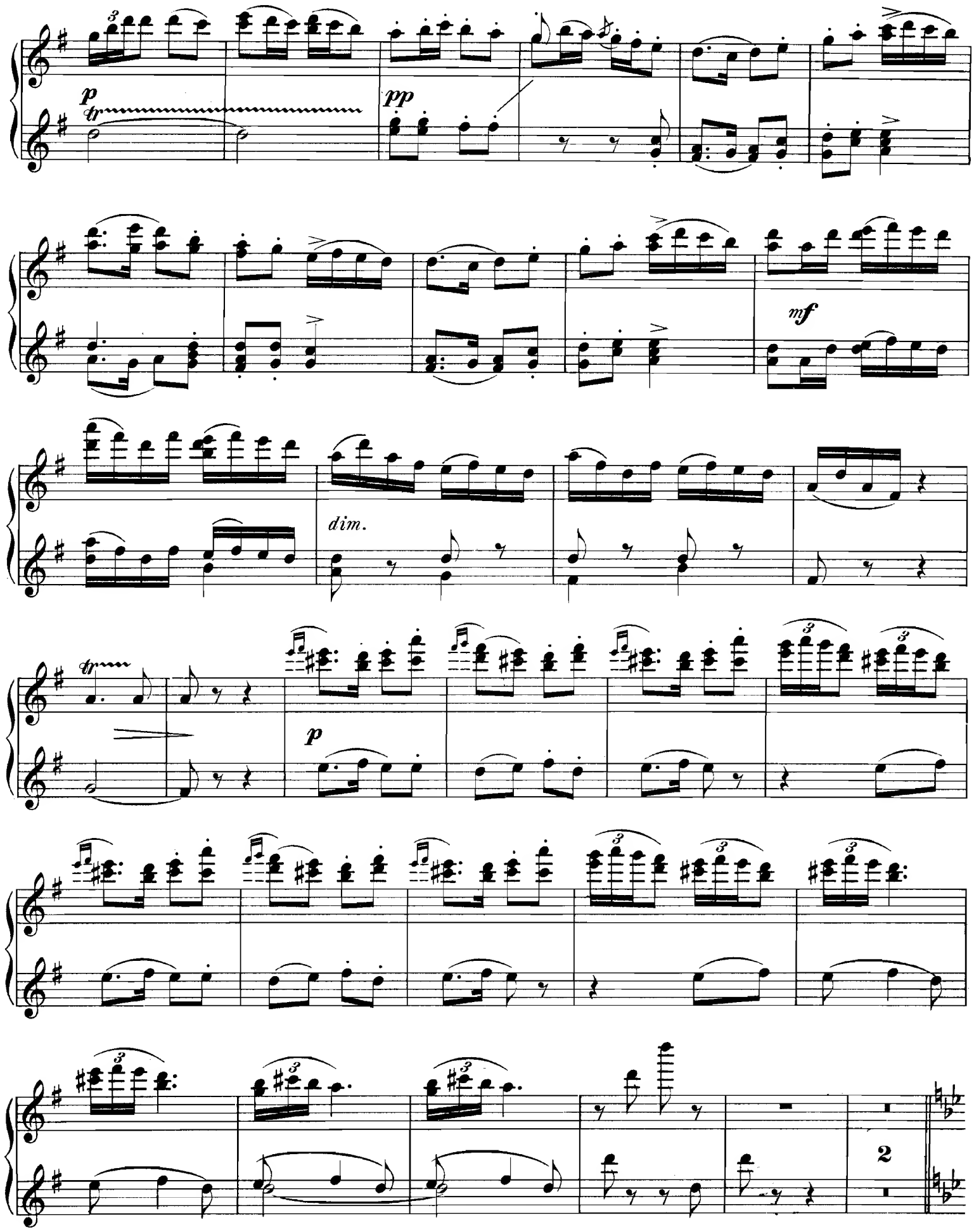
p
tr
pp
mf
dim.
p
2

Secondo.

Giocoso. ♩ = 138.

mf

mf

f

dim.

p

ff

f

ff

f

mf

p

rit.

Primo.

Giocoso. ♩ = 138.

1 2

mf

simile

f

dim.

p

ff

f

ff

mf

p

f

p

f

p

p

rit.

Secondo.

a tempo. Poco pesante ♩ = 126.

f

p

mf

mf

p

f

p

f

p

a tempo. Poco pesante ♩= 126.

f

p

mf

p

p *f* *p* *f* *p*

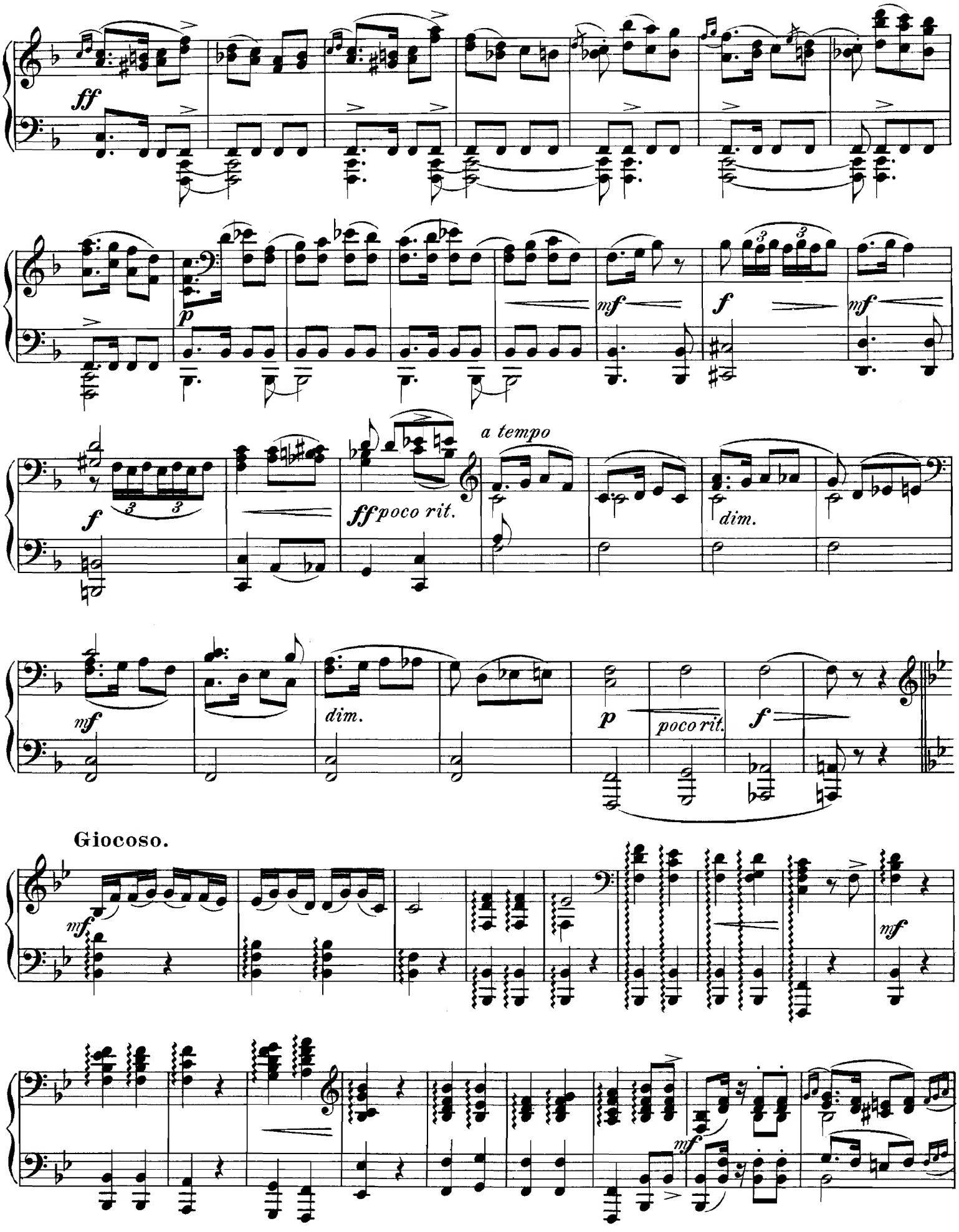
ff
p
mf
f
mf
f
ff poco rit.
a tempo
dim.
mf
dim.
p
poco rit.
f
Giocoso.
mf
mf
mf

8 *tr* *tr* *tr* *tr*

ff

p *mf* *f* *mf* *f*

a tempo

poco rit. *ff* *dim.* *mf*

dim. *p* *poco rit.* *f*

Giocoso.

2 *mf*

mf

8

2

Secondo.

f *ff*

Moderato. ♩=84.

dolce 4 *mp*

Allegro. ♩=138.

p *f* *f*

3 3 3

mf *p*

sf *p* *sf* *mf* *sf* *sf* *cresc.*

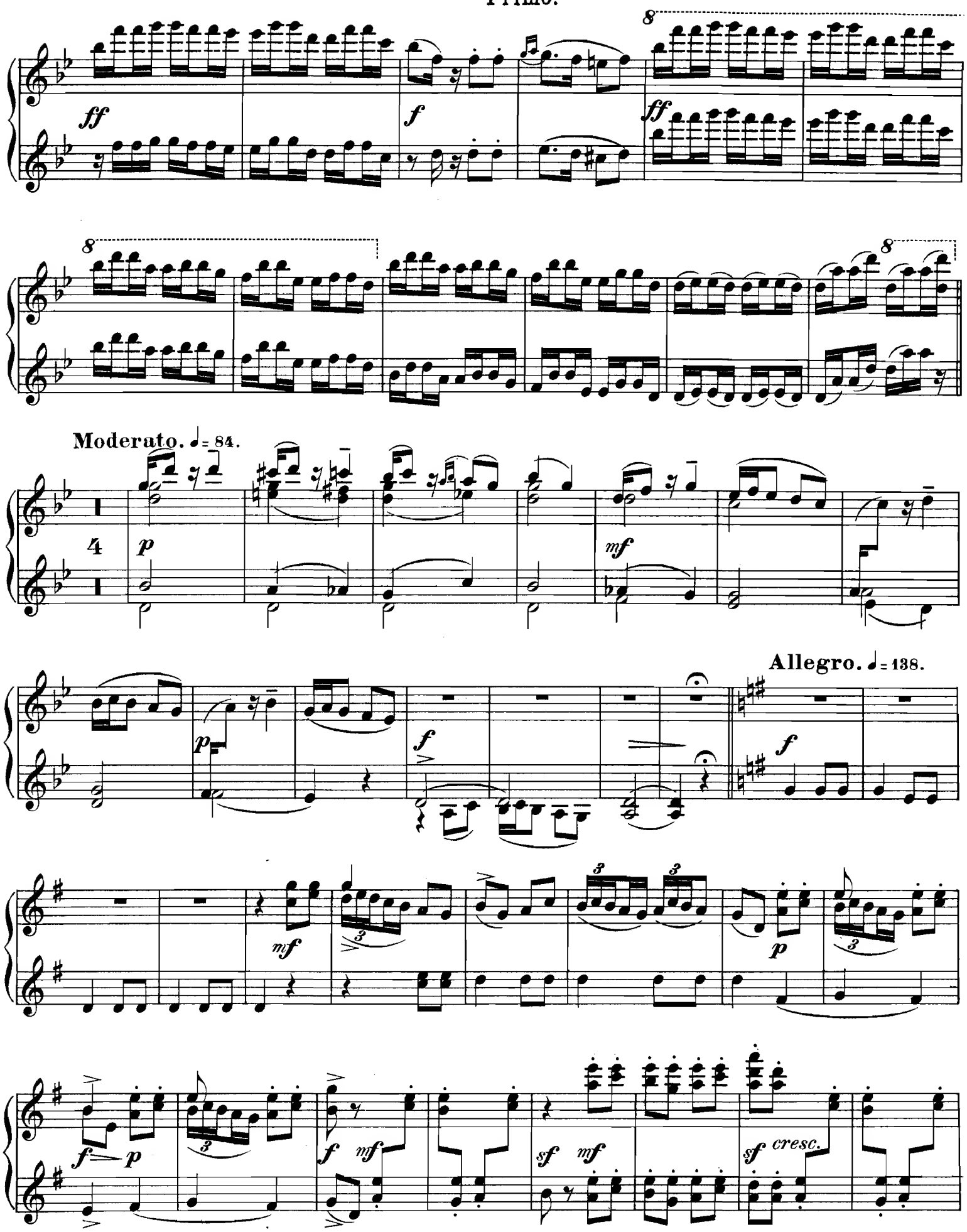
ff
f
ff
8
8
8
Moderato. ♩= 84.
4
p
mf
Allegro. ♩= 138.
p
f
mf
p
f
p
f
mf
sf
mf
sf
cresc.

Secondo.

a tempo

sf *sf* *sf* *f rit.* *ff* *pesante*

pesante *pesante* *cresc.* *sf*

Animato poco.

f

1 2 3 4

cresc.

Sostenuto. ♩ = 104.

ff

Pesante.

8

a tempo

sf sf sf frit. ff pesante

Animato

pesante pesante cresc. sf f

poco.

1

Sostenuto. ♩= 104.

cresc. ff

Pesante.

Secondo.

Più mosso. ♩ = 138.

mf *p* *mf*

f pesante *poco rit.* *molto rit.* *ff*

Allegro vivace. ♩ = 152.

sf mf

f *ff*

cresc. *sf*

Allargando.

Primo.

Più mosso. ♩= 138.

mf

p

8

mf

poco rit.

molto rit.

8

f pesante

Allegro vivace. ♩= 152.

8

sf

1

mf

f

ff

Allargando.

cresc.

sf

St. Pétersbourg 1888.